

CERCA TIPO 5 – PADRÃO SUDECAP

[illegible]

POSTE METÁLICO COM PAINÉIS SOLARES

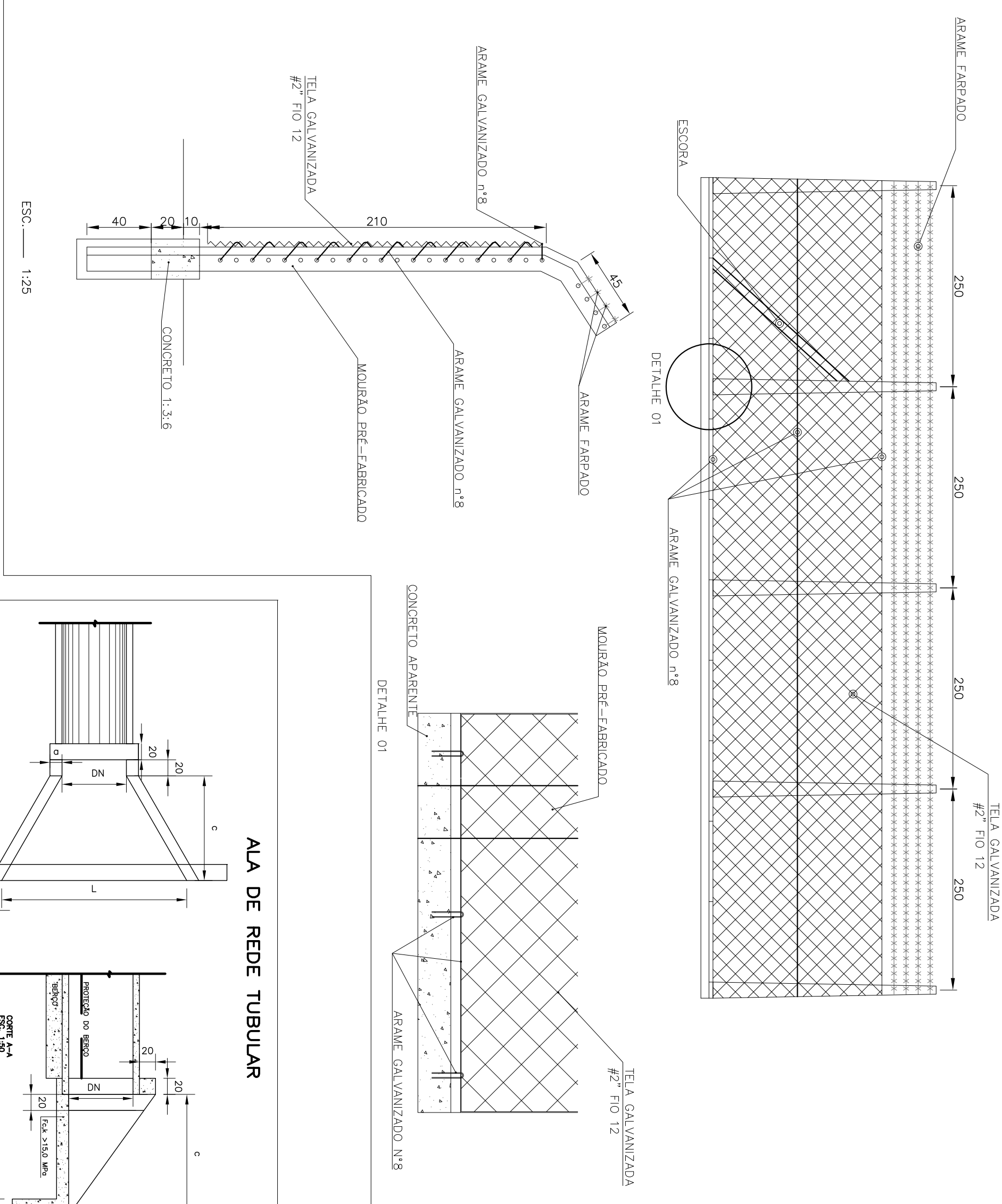
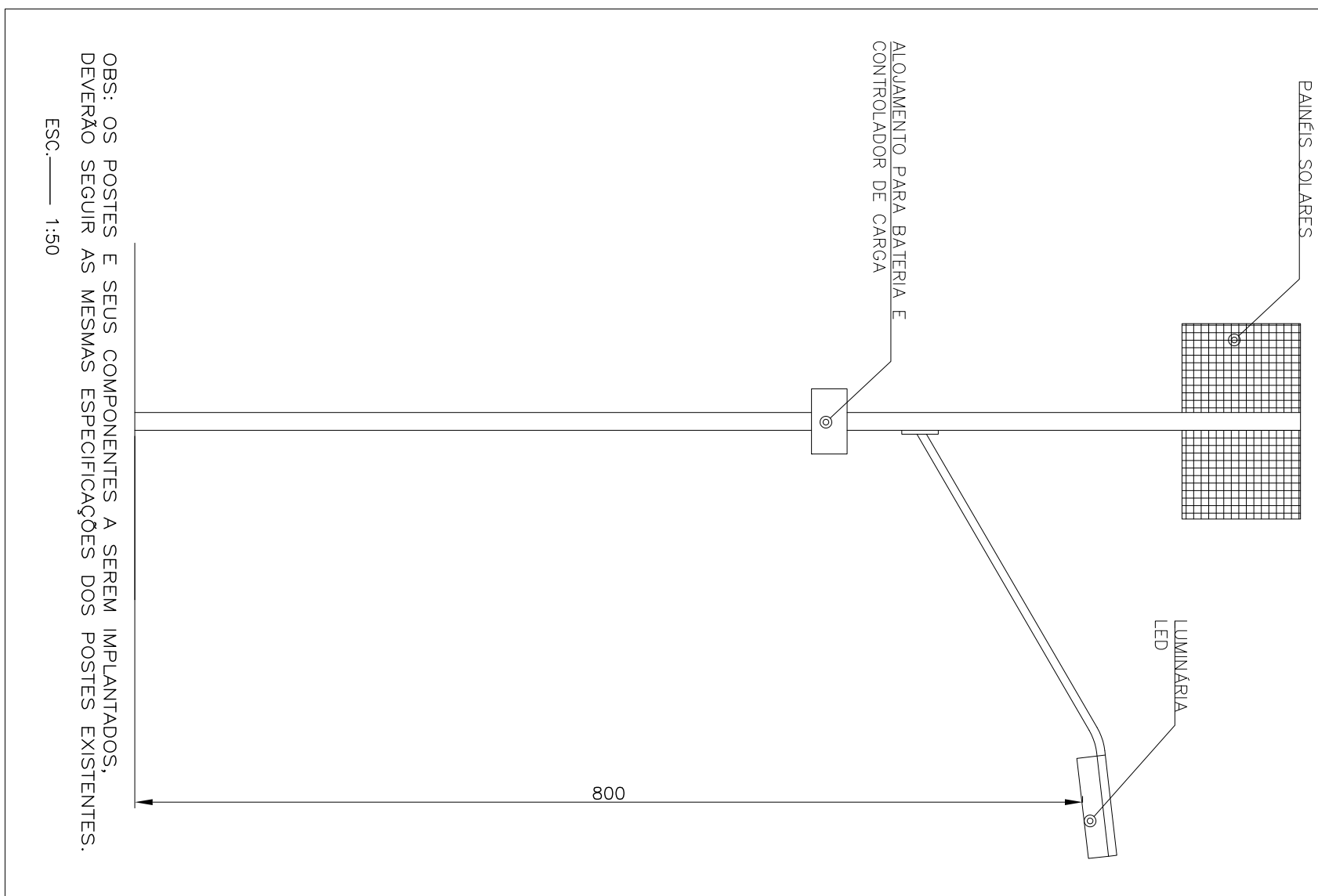

POÇO DE VISITA DE ESGOTO PADRÃO COPASA

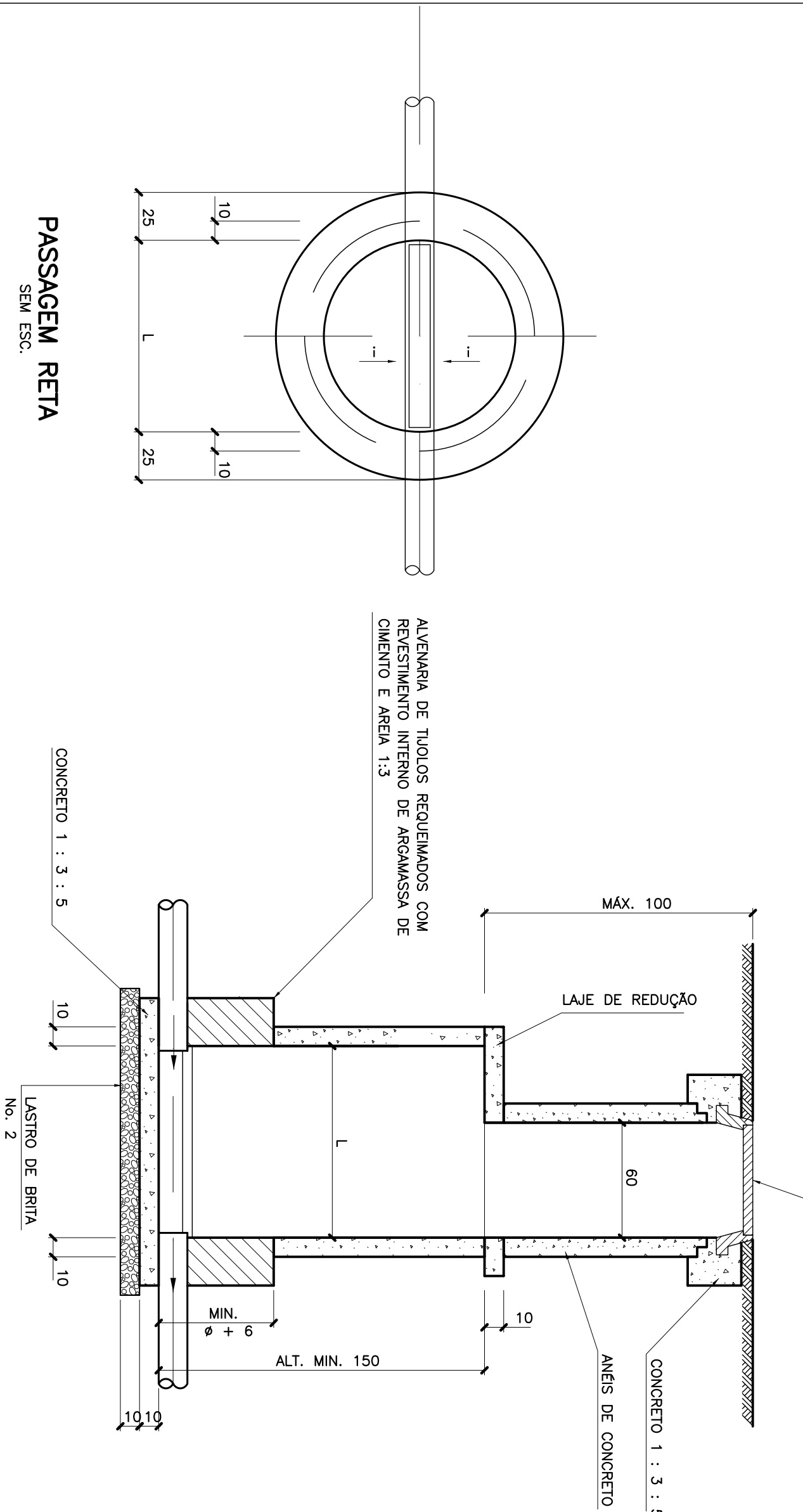

PASSAGEM RETA

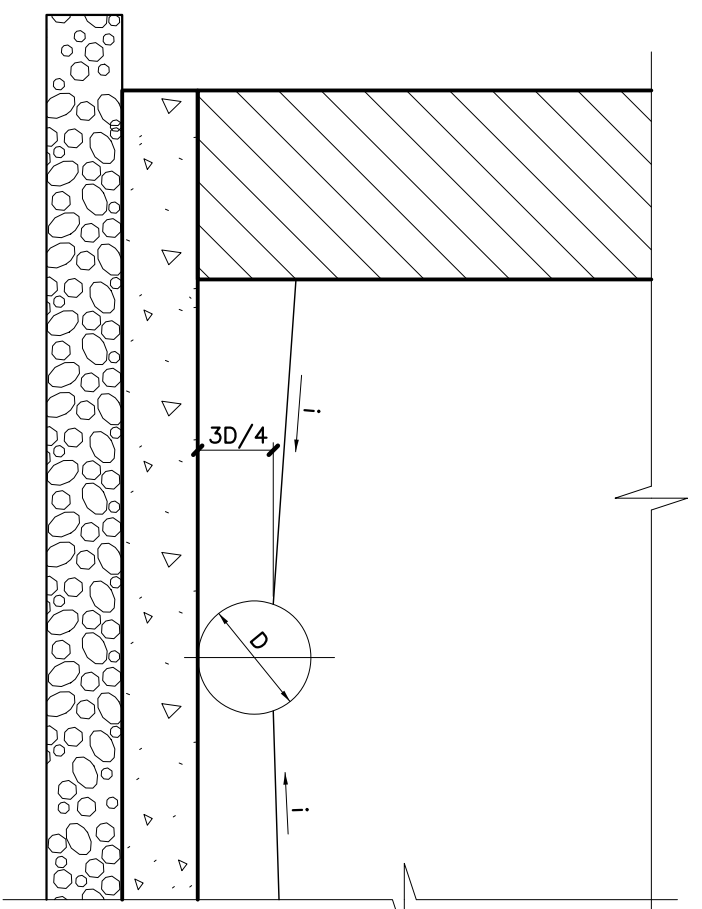

PO'CO EM ANEL DE CONCRETO
ARMADO SEM TUBO DE QUEDA
SEM ESC.

TUBULAÇÃO (mm)	L – PV (m)
VIDE NOTA No. 11 $\phi \leq 300$	1,00
$300 < \phi \leq 500$	1,00 (S/CONT.)
$300 < \phi \leq 500$	1,20 (C/CONT.)
$500 < \phi \leq 1000$	1,50

Colchão Reno

Seção Tipo
Escala: 1:100

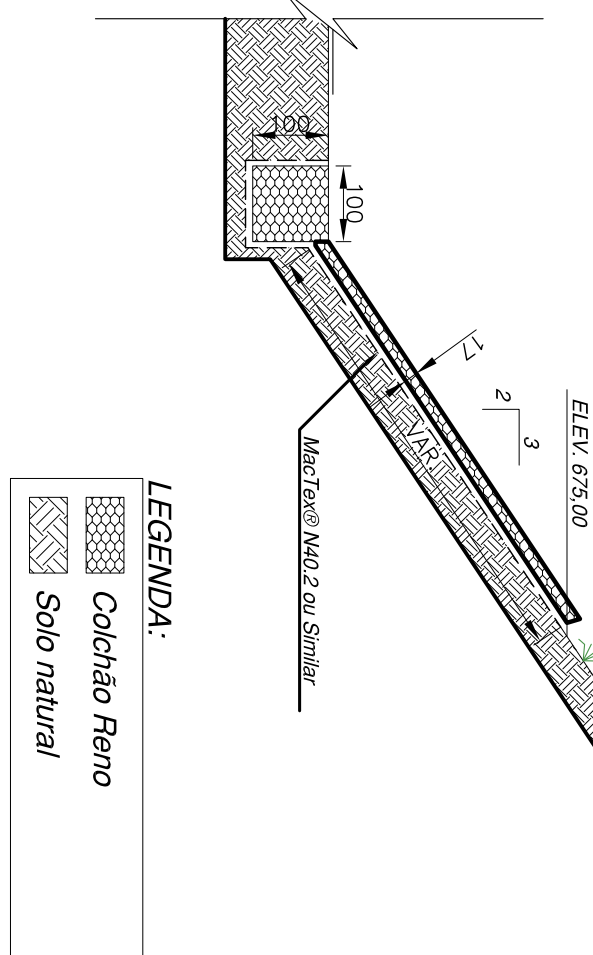

Seção Tipo
Escala: 1:100

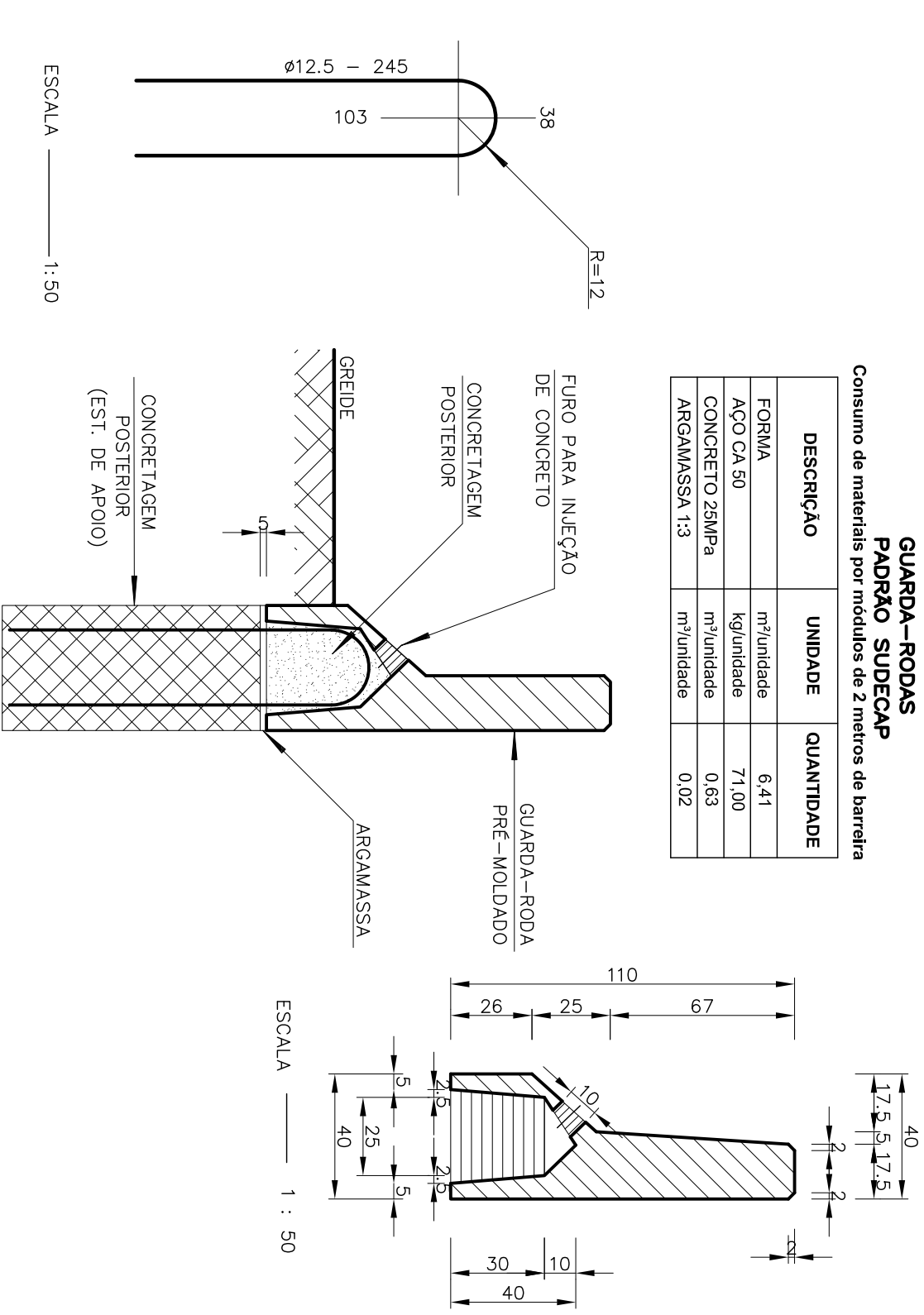
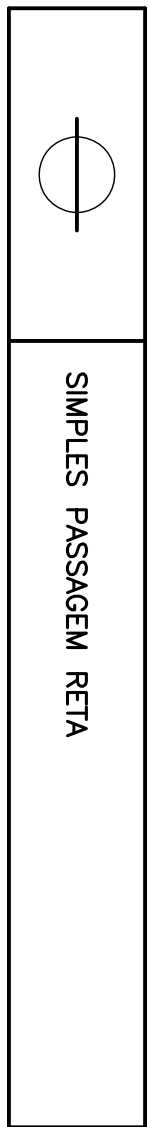
DET. TÍPICO DA DECLIVIDADE DO FUNDO
SEM ESC

CASOS TÍPICOS DE CANALETAS DE FUNDO

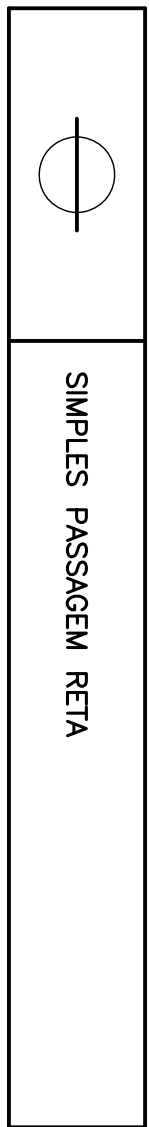

NOTAS SOBRE O POÇO DE VISITA DE ESGOTO

- 1 – DIMENSÕES EM CENÍMETRO EXCETO ONDE INDICADO .
- 2 – É PERMITIDO DEBARRAR COM QUEBRA ATÉ 50cm . ACIMA É OBRIGATORIO O TUBO DE QUEBRA (H TO 50) .
- 3 – FICA OPCIONAL CONSTRUIR O ARRANQUE DO FUNDO DO POÇO EM ALVENARIA ATÉ ULTRAPASSAR A TUBULAÇÃO DE ENTRADA E SAÍDA, OU PERFURAR OS ANÉIS PRENHDADOS.
- 4 – 2% < δ < 5%
- 5 – A ABERTURA DA LAJE DE REDUÇÃO DEVERÁ SER COLOCADA NO SENTIDO DA CANAIZAÇÃO E A JUSANTE DO PV.
- 6 – EM PRESENCIA DE AGUA SERÁ EXIGIDO TAMBÉM , REVESTIMENTO EXTERNO COM ARGAMASSA DE CIMENTO E AREIA 1:3 PARA ALVENARIA DE TULHOS REQUENHDOS.
- 7 – OS ANÉIS DE CONCRETO ARMADO DEVEM SER REJUNTADOS COM ARGAMASSA DE CIMENTO E AREIA 1 : 3.
- 8 – ADOPTAR TAMPOES CONFORME PADRES : P.107/ ; P.173/ ; P.139/
- 9 – AS NORMAS E PADRES CITADOS DEVEM SER OBSERVADOS EM SUA EDIÇÃO ATUALIZADA.
- 10 – A OPÇÃO EM ALVENARIA PODE SER COM TULHOS CERAMICOS REQUENHDOS (NBR 7770). BLOCOS MACIÇOS DE CONCRETO PLANOS OU CIRCULARES OU INTERTRAVADOS.
- 11 – EM REDES COM PROFUNDIDADE < 2,50m e DIÁMETRO < 300mm ADOPTAR O PAUBRÃO P.062/
- 12 – ESTE PROJETO DIGITALIZADO SUBSTITUI O ORIGINAL DE PRANCHETA.

CLASSIFICAÇÃO					
a					
b					
c					
	DATA	EXECUT.	VISTO	APROV.	
					NOTAS :
					LEGENDA:
					APROVAÇÕES DA PREFEITURA:
					SECRETARIA DE OBRAS:
					ASSINATURA
					NOME: FÁBULA BATISTA PERES
					CHEFE: 78901/0
					PREFEITO:
					DECS.
					LUCAS LEONI
					DATA
					NUMERO / 2017
					MUNICÍPIO DE SANTA LUZIA – MG
					ESCALA INDICADA
					COMPLEXO VIÁRIO DO VIADUTO GERALDO MAGELA BARBOSA DA CUNHA
					ATERRO SOBRE SOLO COMPRESSIVEL NO ENCAPECAMENTO DO VIADUTO GERALDO MAGELA
					DET-01
					DETALHES CONSTRUTIVOS
					TOTAL
					09 DE 26